

INFORMATION AU PROPRIETAIRE DES MODIFICATIONS APPORTÉES AU FICHIER
DES VALEURS OFFICIELLESMadame
MIAUTON MARIE-HELENE
3, CHEMIN DE LALLEX
1091 GRANDVAUX

<i>En tant que</i>	Propriétaire
<i>N°</i>	651.50.02.19/99

<i>Commune</i> Porrentruy	<i>N° du feuillet</i> 0058-02	<i>Rue ou lieu-dit</i> GRAND'RUE	<i>N° d'édition</i> 2
-------------------------------------	---	--	---------------------------------

<i>Rue et désignation</i>	<i>N° de bâtiment</i>	<i>Genre JU</i>	<i>Superficie m²</i>	<i>Valeur officielle Fr.</i>	<i>Valeur locative Fr.</i>	<i>Code</i>
Propriété par étages /PPE 73/1000 du feuillet 0058. Droit exclusif sur l'apparte- ment de 3,5 pièces au 1er éta- ge sud-est, du bât. 12, selon contrat constitutif et plans de répartition des locaux.	12	5		153'200	6'670	1
		Total		153'200	6'670	

Code : 1=occupé par le propriétaire
Genre JU : JU5=Habitation / Logement non agricole
Réduction valeur officielle : JU5=7,50 %
Réduction valeur locative : immeubles non agricole=5,00 %

<i>Motif de la notification</i> Vente/Achat	<i>Entrée en jouissance</i> 1.7.2013	<i>VO/VL valables dès le</i> 31.12.2003
<i>Pièce justificative n°</i> 3348	<i>Date</i> : 14.8.2013	

Les Breuleux, le 12 décembre 2013

BUREAU DES PERSONNES MORALES
ET DES AUTRES IMPOTS
Valeurs officielles

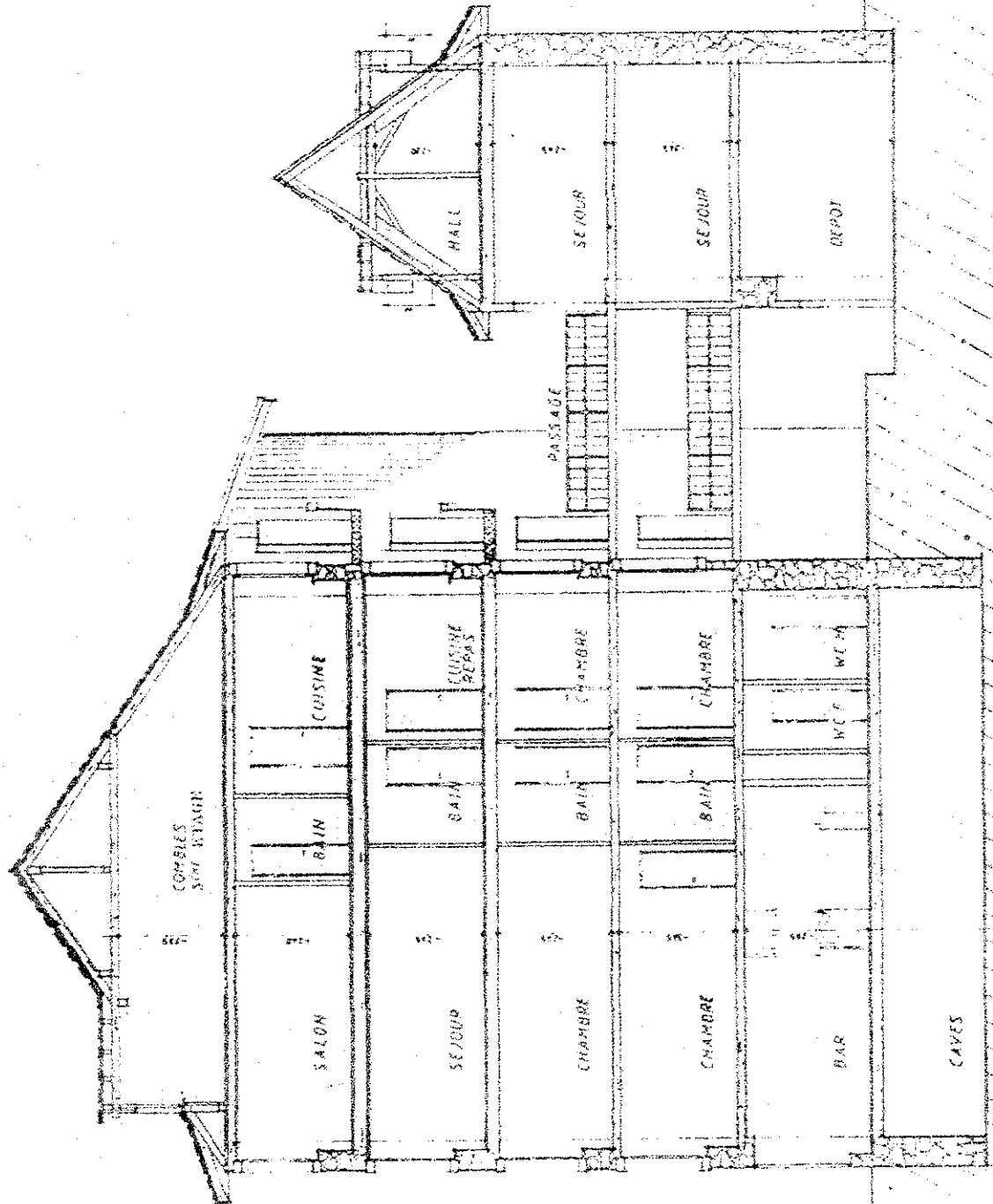

GRAND-RUE

2900

Porrentruy 12, Grand-Rue

RUELLE

252.8

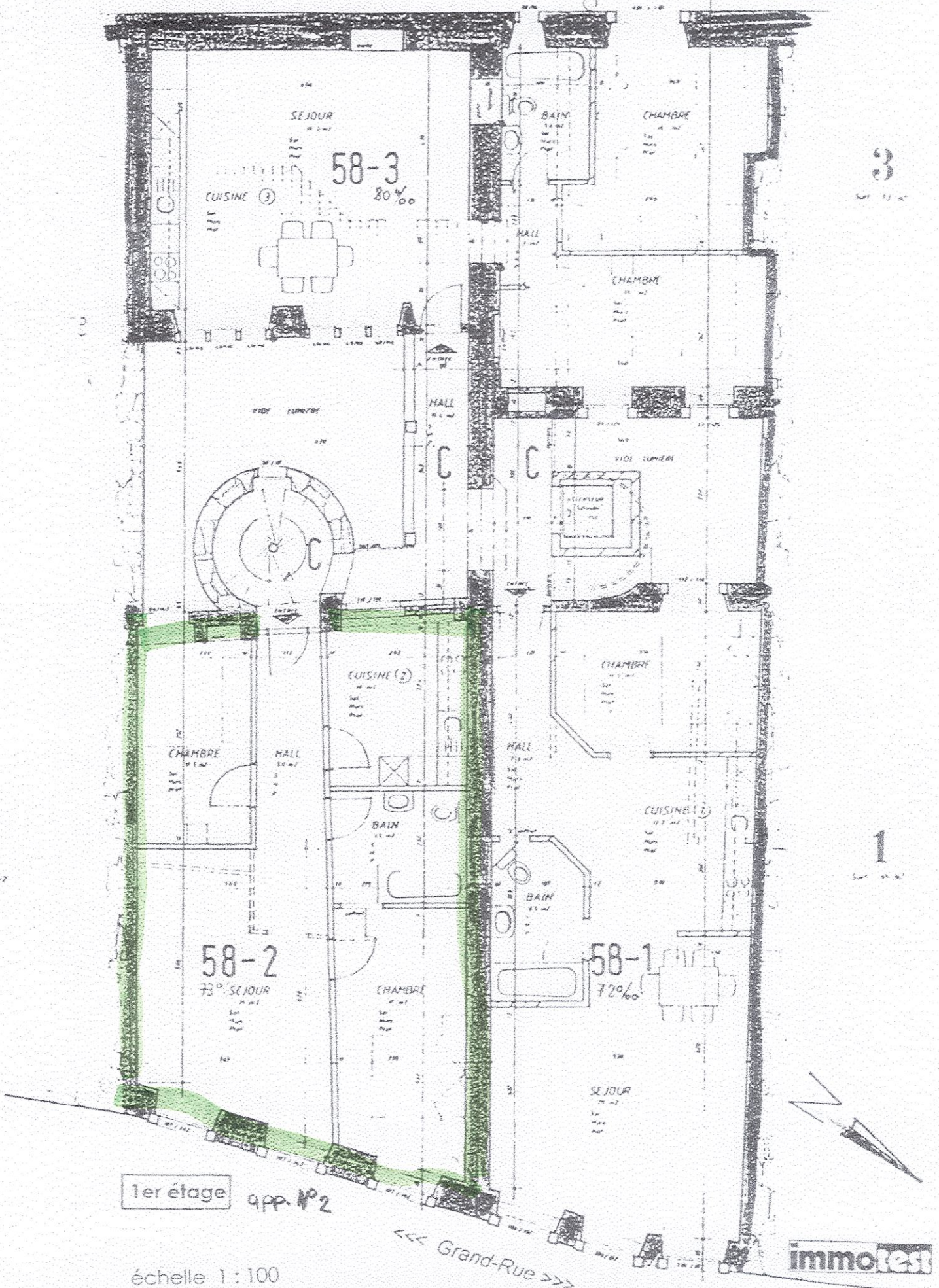

3

1

1er étage app. n°2

échelle 1:100

<<< Grand-Rue >>>

immotest